



TEATRO DEI MIGNOLI

Con il contributo di



**IN
& OUT
FESTIVAL**

**LA CULTURA IN CONDOMINIO
GLI INVINCIBILI**

**DAL 21 GIUGNO
AL 13 LUGLIO 2014**

4° Festival In & Out

Gli invincibili

Il Festival In & Out La cultura in condominio giunge al 4° anno. Il progetto nasce con obiettivi socioculturali dando alla cultura il valore di un bene comune da preservare e per questo cerca di portarla a km 0 sotto casa delle persone.

Quest'anno abbiamo scelto la tematica degli **"Invincibili"** nel concetto di Erri De Luca, dove invincibili non sono quelli che abitualmente salgono sul gradino più alto del podio ma coloro che, nonostante le batoste e le sconfitte, sono pronti a rimettersi in gioco con la stessa forza per combattere per le proprie idee, il proprio lavoro, la propria arte e la propria vita.

Nostro protagonista: Don Chisciotte, emblema di chi si batte per certi ideali mentre il mondo accanto sembra prendere altre strade. Così saremo accompagnati da questo Don Chisciotte di condominio in condominio alla ricerca di storie di invincibili, incontreremo esiti di laboratori teatrali che coinvolgeranno attori ed abitanti, vedremo una zona della città sotto altri punti di vista, entreremo nel viaggio in una Metropoli immaginaria e toccheremo i delicati temi dei gruppi dei Teatri Solidali.

Saremo ospitati in corti, terrazzi, giardini, teatri di paglia, chiostrini settecenteschi, nuovi condomini, ci saranno banchetti e ospitalità, concerti e feste.

Ringraziamo chi ha creduto a questo progetto e ne ha reso possibile la realizzazione anche quest'anno, in primis la Fondazione del Monte e il Comune di Bologna/Cittadinanza Attiva assieme ai 6 quartieri che hanno dato l'adesione (Navile, Porto, San Vitale, San Donato, Savena e Borgo Panigale).

La Provincia di Bologna che, sostenendo assieme all'Istituzione Gian Franco Minguzzi il gruppo Teatri Solidali, ha contribuito al Festival, Emilbanca e Costruzioni Dallacasa.

Il patrocinio e l'ospitalità dell'Istituto Ortopedico Rizzoli, la collaborazione del Settore Servizi per l'Abitare e Acer, la partecipazione di tanti condomini e non per ultimi tutte le associazioni ed i gruppi che con tanta dose di volontariato rendono possibile tutto ciò.

Infine dedichiamo questo festival ad Antonio Tassinari del Teatro Nucleo, l'attore e regista che è venuto a mancare in questi giorni e che abbiamo avuto la fortuna di ospitare nella prima edizione del Festival.

Il direttore artistico
Mirco Alboresi

Programma

DATA e LUOGO	EVENTI	PAG.
21 giugno Centro città	Inaugurazione del festival: parata in bicicletta per le vie del centro	5
21 giugno Q.re Savena	Storie dei Borghi - spettacolo itinerante Bologna Cello Project in concerto	6
22 giugno Q.re Savena	Festa dei borghi Storie dei Borghi - spettacolo itinerante Folkomondo in concerto	7
23 giugno Q. re Navile	In & out Chisciotte (Mancia < ---- > Navile) – spettacolo della Compagnia ReSpirale Teatro e abitanti Corte 3	10
24 giugno Borgo Panigale	La Moglie dell'arbitro – spettacolo di Mavi Gianni	12
25 giugno Borgo Panigale	Racconti del Borgo - Teatro dei Mignoli A Media luz - Opèra Comique Circo teatro Banda Rei in concerto	13
26 giugno San Michele in Bosco	Teatri Solidali - Laboratorio di Infermieristica Teatrale di Andrea Filippini Biancaneve – spettacolo di Magnifico Teatrino Errante	18
27 giugno Q.re San Vitale Cirenaica	La penultima cena - spettacolo esito del laboratorio di Reon Teatro Mala Agapi in concerto	14
28 giugno San Michele in Bosco	Teatri Solidali Racconti dal Diluvio - spettacolo di Amorevole Compagnia Pneumatica	18
29 giugno Opera Padre Marella	Il Carosello di Don Chisciotte – spettacolo esito del laboratorio di Barbara Baldini	16
30 giugno Q.re San Vitale	I Maghi da Giardino – spettacolo di Zoè Teatri	15
30 giugno San Michele in Bosco	Quinto dice - spettacolo di Andrea Filippini	19
1 luglio Q.re Savena	Libreschi in condominio a cura di Canto 31 Invito in condominio con delitto – spettacolo con buffet di Zoè Teatri	8
2 luglio via Olmetola	Lavoravo all'Omsa – spettacolo di Teatro Due Mondi	20
3 luglio Q.re San Donato	Indifferenti mai – spettacolo dei Mulini a vento	16
4 luglio Q.re Porto	Il Playback si tinge di azzurro – spettacolo di Compagnia Openplayback	17
5 luglio Q.re Porto	CUCINARaccontando – spettacolo esito del laboratorio di Zoè Teatri Giuliano Tedeschi – fisarmonica solo	17

Programma (segue)

DATA e LUOGO	EVENTI	PAG.
6 luglio Q.re San Donato	Le invitte - spettacolo esito del laboratorio di Teatro dei Mignoli regia Andrea Filippini	16
7 luglio San Michele in Bosco	Teatri Solidali Buio pesto alla genovese - spettacolo con buffet di Gruppo Elettrogeno - Orbitateatro	19
8 luglio Parco San Pellegrino	Inaugurazione del nuovo spazio a cura di Banda Riciclante con concerto al tramonto di Guido Sodo	22
9 luglio via Olmetola	Angeli alle fermate - reading concerto Prendere il vento - reading musicale di Extravagantis	21
10 luglio via Olmetola	Per fare un prato ci vuole un'ape un trifoglio e ... - spettacolo per tutti di e con Barbara Baldini	21
11 luglio Q.re San Vitale Cirenaica	I am the passenger - spettacolo di Ailuros prenotazione obbligatoria	14
11 luglio Q. re Navile Bolognina	Metropoli Bolognina – spettacolo di Tanino de Rosa	11
12 luglio Q. re Navile Bolognina	Metropoli Bolognina – spettacolo di Tanino de Rosa	11
13 luglio Parco San Pellegrino	Laboratori pomeridiani e festa di chiusura del festival	22

EVENTO DI INAUGURAZIONE

21 giugno

DALLE 10:30 ALLE 12:00

PARATA DELLA CULTURA IN CONDOMINIO

Inaugurazione del festival con promozione degli eventi del festival per le vie del centro chiuso durante il T-days.

VUOI INFORMAZIONI SUGLI SPETTACOLI O PER PORTARE IL FESTIVAL NEL TUO CONDOMINIO?

Scrivi a ufficiostampa@angeli allefermate.it



YOU TU
EMILBANCA

EMILBANCA YOUNG TUTOR.
TU LA CAPISCI, LEI CAPISCE TE.

Scopri EMILBANCA YOU TU
un mondo di servizi
per i giovani Under 35

- CONTO ZERO SPESE
- YOUNG TUTOR DEDICATO

Seguici su:



EMILBANCAYOUTU.COM

FILIALE DI SAN RUFFILLO
VIA TOSCANA 105 • TEL. 051.474946

Message pubblicitario con finalità promozionale. YOU TU è un conto corrente promozionale riservato agli UNDER 35 non titolari di conto corrente Emil Banca. Il canone sarà pari a zero per 2 anni nella versione YOU TU soci, fino a 26 anni per YOU TU studenti, per 1 anno per YOU TU lavoro. Al termine della promozione e fino al 35° anno del titolare verrà applicato un canone trimestrale di 4,5 euro. Per le altre condizioni relative al conto e ai prodotti ad esso collegati si rinvia ai fogli informativi disponibili nelle filiali e sul sito www.emilbanca.it

Condomini dei Borghi

Gli antichi borghi dei gessaioli riprendono vita grazie al Festival La Cultura in Condominio 2014. **Storie dei Borghi** è un progetto del **Teatro dei mignoli** e degli abitanti di Borgo Gessaioli e Borgo Lazzari, in collaborazione con l'associazione Selenite ed il Quartiere Savena. Lo spettacolo racconterà la storia delle cave di gesso e vedrà anche la partecipazione dei ragazzi del laboratorio condotto da Marco Ali e Camilla Gliozzi.

21 giugno

Borgo Gessaioli, via dell'Angelo Custode 77 - Retro ex pizzeria Panza

ORE 18:00 - STORIE DEI BORGHI

Passeggiata storico fantastica per i borghi. Partenza da Borgo Gessaioli e arrivo a Borgo Lazzari con apericena a cura degli abitanti.

ORE 20:30 - CONCERTO DEI BOLOGNA CELLO PROJECT

Il Bologna Cello Project, un percorso didattico nato fra le storiche mura del conservatorio di Bologna e che dal 2009 continua a crescere e stupire. Il repertorio spazia da trascrizioni di brani celebri, dal XVI al XX secolo, a composizioni tratte dalla letteratura specificatamente dedicata ad ensemble di violoncelli.





22 giugno

Borgo Gessaioli in festa, via dell'Angelo Custode 77

ORE 16:00 -

APERTURA DELLA

FESTA con mercatini

a cura degli abitanti

e degli artisti/artigiani

delle associazioni

Creare Insieme,

Selenite e degli

organizzatori e

sponsor del Festival.

Mostra Fotografica

della storia del Borgo e dei vecchi

attrezzi dei gessaioli, frutta,

verdura e vino di produzione locale.



ORE 17:00 - LEZIONI DI QI GONG, MASSAGGI SHIATSU

E ANIMAZIONI PER BAMBINI a cura di Selenite e Teatro dei

Mignoli.

ORE 18:00 - STORIE DEI BORGHI percorso ad anello tra i due

Borghi, discesa e salita per le cavedagne fino a Borgo Gessaioli.

ORE 20:00 - APERTURA STAND GASTRONOMICO E CONCERTO

DEI FOLKOMONDO

I **Folkomondo** ripercorrono, attraverso un viaggio musicale, le

svariate vie del folk europeo, proponendo un concerto originale

che non si limita ai suoni di una sola tradizione ma raccoglie il

meglio delle culture celtiche e tradizionali di alcune zone d'Europa

e dell'Italia. Linda Altieri – voce e wistle; Manuel Vignoli – violino;

Nicolangelo Schettini – piano,

percussioni, cori;

Lucio Altieri –

chitarra elettrica

e acustica;

Giovanni Luca Pappalardo –

basso; Michele

Panepinto -

batteria.



Palazzo Adige

Via Adige 1/1

1 luglio

ORE 19:00 - LIBRESCHI IN CONDOMINIO

L'associazione **Canto 31**, presenta una serata dove potrete divertirvi a degustare 3 diversi abbinamenti tra Pignoletto e noir bolognese, ascoltando brevi letture dall'antologia "Bologna in Giallo" dagli autori **Gianluca Morozzi, Alessandro Berselli e Marco Cacciari**, attraverso un percorso di accostamenti eno-letterari, i nostri ospiti scopriranno come vini e romanzi si esaltino a vicenda, fondendosi in un'esperienza sensoriale unica. Al termine dell'evento sarà possibile acquistare l'antologia nel book-corner in collaborazione con la libreria Trame. **Prenotazione consigliata:** max 40 persone.

ORE 20:00 - INVITO IN CONDOMINIO CON DELITTO a cura di **Zoè Teatri**. Giallo Teatrale interattivo servito con un'AperiCena a buffet. **Prenotazione obbligatoria:** max 60 persone.

Solo degustazione Libreschi: 6 euro con tessera prepagata.

Libreschi + Invito in condominio più delitto: 12 euro con tessera prepagata. Solo invito in condominio con delitto: 10 euro con tessera prepagata. **Per info e prenotazioni 349 2326905** - feriali dalle 10:30 alle 17:00.

Il caso che presenta Zoè Teatri è **Omicidio in panchina** di Fu Minch. E' l'estate dei mondiali di calcio e gli abitanti del condominio Delle Rose sono in casa pronti per il



fischio d'inizio di una sfida storica: Italia – Inghilterra. Anche se la partita inizia solo a mezzanotte, nel giardino condominiale è stato predisposto un maxi schermo e tutti stanno preparando una sorpresa per gli invitati. E' l'ora dell'aperitivo e si beve e si scherza nell'attesa, ma per qualcuno l'arbitro ha già fischiato la fine...

I nostri appartamenti

NATI PRONTI

Dal 1959 costruiamo e vendiamo case di qualità. Dal 2012 abbiamo iniziato a porre il cliente come futuro utilizzatore al centro della nostra progettazione degli interni immaginandolo abitare le nostre case. Un Interior Designer progetta e realizza i nostri appartamenti, gli arredi, l'illuminazione, gli accessori fino ai tendaggi per far sentire il nostro cliente subito a casa propria.

Tutto nasce dall'intenzione di studiare e capire i reali bisogni delle persone che valutano l'acquisto di una casa.

Accompagniamo il cliente anche verso l'accesso ad un mutuo grazie alla collaborazione con le più note banche che hanno stipulato con noi convenzioni vantaggiose e se un mutuo pare oggi impossibile da ottenere oppure occorre vendere la propria abitazione usata allora la Formula Prima affitto poi compro permette al cliente di entrare nella propria nuova casa pagando acconti simili ad un canone di affitto spostando di 36 mesi il momento della compravendita.

IL CLIENTE AL CENTRO DEI NOSTRI PENSIERI



www.costruzionidallacasa.it

info: Franco Grassilli 335 54.92.999 - vendite@costruzionidallacasa.it
Bologna - Via Berti, 13/2 - tel: 051/649.30.57

Bolognina, Corte 3
via Franco Bolognese 22/3 A

23 giugno

ORE 21:00 – IN & OUT CHISCIOTTE (MANCIA < ---- > NAVILE)
spettacolo esito del laboratorio a cura di **ReSpirale Teatro**
in collaborazione con **Teatro dei Mignoli**.



Altro che Lady Gaga. Don Chisciotte è una vera icona POP!
Oggi, prima di essere il personaggio di un romanzo, è simbolo,
mito, termine di paragone... Ma di che cosa?

Cosa conosciamo di questo personaggio? Ci ri-conosciamo in
lui e nel suo mondo? Queste sono alcune delle domande che ci
siamo posti durante il laboratorio, che ha coinvolto soprattutto
ragazzi e ragazze, tramite il quale, da bravi artigiani, abbiamo
scomposto e rimodellato il Don.

Un tentativo. Un' ipotesi. Un esperimento di cui vedremo l'esito
il 23 Giugno, quando, completamente disarmati, andremo (in)
contro ai nostri mulini a vento.

.....

ORE 22:00 - FESTA FINALE CON CENA A BUFFET AUTOGESTITA ...
da condomini, attori e spettatori!



Bolognina

Piazza dell'Unità, area giochi

11 e 12 luglio

ORE 21:30 - METROPOLI BOLOGNINA

spettacolo dal laboratorio teatrale condotto da **Tanino de Rosa** dell'**Associazione Suoni Barbarici** in collaborazione con **Teatro dei Mignoli**.

METROPOLI Bolognina è l'esito di un laboratorio teatrale itinerante "di ricerca", che ha coinvolto direttamente gli allievi nella creazione e che utilizza gli spazi pubblici dell'area della Bolognina non come scenografia ma come drammaturgia, spesso fantastica, dei luoghi attraversati.



È un atto creativo nel cuore di questa area, dentro il regolare flusso urbano normalmente codificato, che inserisce germi di libertà espressiva con un innesto sottocutaneo. Sottocutaneo, perché all'insaputa della stessa città e dei suoi abitanti, nel cuore della vita cittadina che scorre con i suoi suoni o zone di silenzio abituali, con le persone che passano, parlano, agiscono, sfiorando involontariamente le esercitazioni o gli spettacoli degli allievi senza accorgersi quasi di nulla.

Condominio Aldo Pio Manuzio Zona pedonale di via Aldo Pio Manuzio

24 giugno

ORE 18:00 - PARTITA DELLA NAZIONALE ITALIANA DI CALCIO

in grande schermo. In collaborazione con Elettrodomestici Crespi in via E. Nani 20

ORE 20:30 - LA MOGLIE DELL'ARBITRO - spettacolo di **Zoè Teatri & Spartito Democratico**.

Con Enzo Ciliberti, Mavi Gianni, Carlo Liodice, Mario Martignoni, Gian Paolo Paio



LA MOGLIE DELL'ARBITRO > **fùtbologia applicata alla vita quotidiana**, spettacolo di teatro canzone.

Da oltre cent'anni il pallone è al centro di più o meno insane passioni, soprattutto quando a scendere in campo è la Patria formazione. In quelle occasioni, ognuno di noi in un ruolo diverso, ma sempre con un preciso disegno, scende in campo e corre a perdifiato, seppure in maniera virtuale, dietro a quella sfera magica che fa tornare bambini. Viaggio nel mondo del calcio, dedicato ad una figura talmente assente da risultare inevitabile: la moglie dell'arbitro, colei la cui morale è per i tifosi supposta causa delle sciagure della propria squadra.

25 giugno

ORE 19:00 - RACCONTI DEL BORGO, spettacolo itinerante di Teatro dei Mignoli, Marco Ali e e Lucia Grugnaletti.

A MEDIA LUZ - Spettacolo ideato e interpretato dagli **Opèra Comique**. La mezza luce della strada disegna l'incontro di due giovani clown, un sipario, un tappeto rosso, una valigia di cartone con dentro dei vestiti e una bambola: ma chi sono i due? Cosa succederà quando scopriranno la bambola? Quale vestito sceglieranno per lei? Quale sarà la sua vera identità?



ORE 20:00 - APERICENA

ORE 21:00 - CONCERTO DI BANDA REI

La **Banda Rei** è nata per le strade di Bologna come busker band. L'organico è variabile ma comprende strumenti rigorosamente acustici, per lo più fiati e percussioni. Proporranno un mix di colonne sonore italiane e straniere. Il tutto soffiando dentro a tre tubi più o meno storti... Per l'occasione suoneranno: Gabriele Gnudi - Basso Tuba; Daniel Cau - Sax; Roberto Righini - Tromba e Flicorno.



Condominio in Cirenaica

via Bentivogli tra il n. 31 e n. 37 e dal n. 47 al n. 55

27 giugno

ORE 19:00 - SARTORIA DI STRADA, TEATRO MANGERECCIO E MUSICA GRECO-SALENTINA

Una mostra fotografica, uno spettacolo e una cena ci racconteranno, in una bella sera d'estate, il percorso dei laboratori condominiali di sartoria e di teatro.



LA PENULTIMA CENA

spettacolo finale del laboratorio a cura di **Fulvio Ianneo** in collaborazione con **Teatro dei Mignoli**.

Ricordi disordinati prodotti dalla fame...qualcuno ha una patatina? Ricordate un pranzo che vi ha cambiato la vita? I soldi non danno la felicità...ma un panino al salame? La penultima cena è uno spettacolo fatto di chiacchiere lungo la strada che ci porta al cibo, verso una tavola imbandita e cucita a mano.



ORE 21:00 - CONCERTO DEI MALA AGAPI.

Per finire in bellezza, i MALA AGAPI impasteranno questa serata con ballate mediterranee

composte nell'antica lingua greca del Salento, per farci sognare con suggestive melodie balcaniche, greche, salentine.

11 luglio

I am the passenger - spettacolo di **Ailuros**

Orari repliche **18:00, 19:00, 20:00, pausa, 21:30 (22:30 con riserva a seconda del numero di adesioni)**. Ritrovo nella corte interna condominiale. Prenotazione obbligatoria al 349 2326905, nei giorni feriali dalle 10:30 alle 17:00.

Una camminata sensoriale all'aperto, un viaggio attraverso la Cirenaica. Lo spettatore è invitato ad attraversare il proprio territorio nei panni di un altro, uno straniero, un migrante, un viaggiatore, per riscoprire la propria città con altri occhi.

Per partecipare alla performance sarà chiesto a ciascun spettatore di portare un dono: un oggetto qualsiasi di uso comune, che racconti qualcosa di sé o che semplicemente sia stato utile almeno una volta.

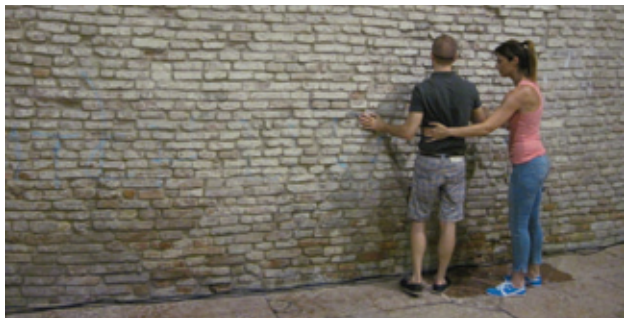

via Libia 69, presso le Fucine Vulcaniche

30 giugno

ORE 21:00 - I MAGHI DA GIARDINO – di **ZOÈ TEATRI**
saggio spettacolo degli allievi del laboratorio di teatro e drammaturgia condotto da **Mavi Gianni**.

L'ensemble che si è costituito è composto da giovani tutt'altro che bamboccioni. Grazie alla pratica dell'improvvisazione teatrale, sono stati definiti e rifiniti alcuni personaggi esemplari della società di oggi. In scena li vedremo agire in un condominio fatto di luoghi dispersi.



Giardino Gino Cervi

3 luglio

FESTA DEL GIARDINO CERVI

ORE 21:00 - INDIFFERENTI MAI

concerto spettacolo dei **Mulini a Vento**.

I Mulini sono una dozzina; suonano, cantano e recitano in un concerto/spettacolo che ripercorre la storia partigiana, la storia di chi ha deciso di prendere parte, per chiedersi se e come noi tutti lottiamo per i diritti ricevuti e se e cosa facciamo per assicurarli alle generazioni future. www.indifferentimai.com



6 luglio

ORE 18:30 - LE INVITTE - spettacolo di **Teatro dei Mignoli** esito del laboratorio a cura di **Andrea Filippini**.

Viaggio teatrale che parte dal Parco cittadino Cervi e termina all'interno del quadrilatero. Il viaggio sarà colorato dalle storie delle persone "normali" che raccontano le loro passioni, i loro valori e i loro sogni e ci raccontano perché continuano a lottare per questi nonostante tutto. Uno spettacolo teatrale dove l'arte è semplicemente quella di vivere sani in una società che i sani, forse, li vuole malati e silenti.

Opera Padre Marella
via del Lavoro 13



FRATERNITÀ CRISTIANA
OPERA DI PADRE MARELLA
CITTÀ DEI RAGAZZI

29 giugno

ORE 19:30 - IL CAROSELLO DI DON CHISCIOTTE spettacolo esito del laboratorio a cura di **Teatro dei Mignoli**, regia di **Barbara Baldini**. "Io mi batto, mi batto! Mi portaste via tutto, le risate e il pianto ma qualcosa mi resta e la porterò con me senza macchia e rimpianto. Non si combatte solo per la vittoria ma per l'onore e io non cerco né gloria e né fortuna ma un modo per raggiungere la luna." Spettacolo con gli ospiti del centro di accoglienza dell'Opera di Padre Marella e gli attori del Teatro dei Mignoli.
Musiche: **Valentina e Luca**.

ORE 22:00 - PARTITA DEI MONDIALI DI CALCIO in grande schermo.



Condominio Pubblico

via Malvasia 23-25

4 luglio

ORE 20:30 - IL PLAYBACK SI TINGE DI AZZURRO - Storie in scena dagli 11 metri..... serata di Playback Theatre con **Compagnia Openplayback** a cura di Mara Silvestri.

.....

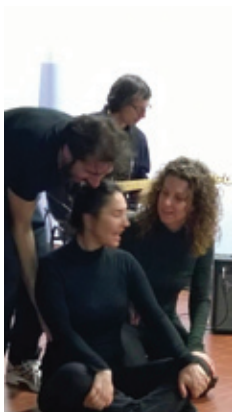

ORE 22:00 - PARTITA DEI MONDIALI DI CALCIO SU GRANDE SCHERMO

Il playback theatre è un teatro comunitario, è una forma originale di improvvisazione teatrale in cui la gente racconta eventi reali della propria vita, e poi li guarda rappresentati immediatamente attraverso improvvisazioni sceniche e musicali. Lo spettacolo è realizzato in uno spazio aperto al resto della comunità, dove lo scambio tra le persone è il protagonista principale con l'obiettivo di creare valore attraverso le relazioni umane.

5 luglio

ORE 20:00 - CUCINARaccontando - spettacolo esito del laboratorio a cura di **Mavi Gianni** di **Zoè Teatri**. Cucinare, mangiare e raccontare per creare insieme uno spazio comune che sia buono, sano, e ci nutra il corpo e l'anima.



Ad accompagnarci la fisarmonica di **Giuliano Tedeschi**: dalla canzone francese alle danze tradizionali della Grecia, trasportandoci in una dimensione sonora che travalica i confini degli spazi e dei generi.

.....

ORE 22:00 - PARTITA DEI MONDIALI DI CALCIO SU GRANDE SCHERMO

Chiostro dei Carracci

via Pupilli 1

entrata dalla portineria ospedaliera

26 giugno

**ORE 9:00 - 18:00 - LABORATORIO
DI INFERMIERISTICA TEatraLE**

a cura di **Andrea Filippini**.

La corsia, il palco magico dove solo le comparse diventano attori protagonisti: l'arte individuale di curare, di comunicare e di prendersi cura. Ridere e sorridere nei luoghi di cura: non un segno di scarsa professionalità, ma un valore aggiunto fondamentale dell'arte infermieristica.

Prenotazione obbligatoria contattando il Circolo Ior al numero 051 6366308 (lunedì e giovedì ore 11:00 -14:30) o all'indirizzo e-mail circoloior@ior.it



ORE 21:00 - BIANCANEVE spettacolo di **Magnifico Teatrino Errante**. Tre donne al centro del palco: ingenuità, coscienza e passione. Tre incarnazioni di Biancaneve, tre simboli per declinare quella purezza che, in modi diversi e a volte sacrificati, abita dentro ognuno di noi. Partiture fisiche: **Mariagrazia Bazzicalupo**. Testo e regia: **Valeria Nasci e MTE**.

28 giugno

ORE 21:00 - RACCONTI DAL DILUVIO spettacolo di **Amorevole Compagnia Pneumatica**.

RACCONTI DAL DILUVIO (Here comes the Flood) è uno spettacolo dell'Amorevole Compagnia Pneumatica realizzato in partnership con il Centro di Accoglienza Giuseppe Beltrame, il principale dormitorio pubblico di Bologna. Questo lavoro è una composizione di frammenti autobiografici: una narrazione poetica basata su elementi della nuda vita, sul bios.

30 giugno

ORE 21:00 - QUINTO DICE
 spettacolo di **Andrea Filippini**
 Monologo teatrale dell'attore e infermiere Andrea Filippini che ci accompagna nella guerra in Afghanistan e racconta i momenti fondamentali di quei sei mesi passati al chiuso dentro un ospedale di guerra. Il viaggio incerto di un infermiere, dalla pace alla guerra e ritorno, anche se dalla guerra non si torna più, perché, come dice Platone: "la fine della guerra l'hanno vista solo i morti".



7 luglio

ORE 20:00 PRIMA REPLICA
ORE 21:00 SECONDA REPLICA - BUIO PESTO AL BASILICO performance di **Gruppo Elettrogeno - Orbitateatro**.

Con degustazione enogastronomica contributo 6 euro con tessera prepagata.



Prenotazioni obbligatorie al 349 2326905, nei giorni feriali dalle 10:30 alle 17:00.

Buio pesto al basilico è un gioco in cui lo spettatore stesso crea il suo percorso inimitabile. Un percorso guidato nel Chiostro del Carracci dove i partecipanti avranno l'opportunità di abitare, bendati, questo specialissimo luogo all'aperto, stabilendo relazioni, soddisfacendo il palato.

Parco Città Campagna Teatro di Paglia ad ARVAIA via Olmetola 16

2 luglio

Zoè Teatri ha preparato ad Arvaia uno spazio libero e accogliente per una piccola rassegna di Teatro di Paglia.

Dalle ore 19:00 sarà possibile gustare il tramonto e il buon cibo preparato dai **Cucinieri di Arvaia**, chiacchierare degustando una bibita al sambuco o una birra artigianale e, per chi lo desidera, acquistare le fresche verdure bio di Arvaia.

ORE 21:00 - LAVORAVO ALL'OMSA
spettacolo di **Teatro Due Mondi**.



Nel 2010 a Faenza lo stabilimento Omsa, nonostante i bilanci aziendali fossero in attivo, sposta la produzione in Serbia lasciando senza lavoro più di 340 donne.

Lavoravo all'Omsa ripercorre la vicenda della fabbrica faentina, creando un parallelismo con l'opera di Brecht, Santa Giovanna dei Macelli.

In scena i cinque attori del Teatro Due Mondi e una ex operaia Omsa ricostruiscono una storia nella quale si riconosce un numero sempre maggiore di persone in Italia, tutte vittime della delocalizzazione.

A fare da collante tra il testo brechtiano e le parole delle donne faentine troviamo i canti di lavoro e di lotta della nostra tradizione operaia che per decenni hanno accompagnato i lavoratori italiani nelle loro rivendicazioni sindacali.



9 luglio

Dalle ore 19:00 degustazioni preparate dai **Cucinieri di Arvaia**, e mercatino di verdure biologiche.

ORE 19:30 - IN VOLO SULLA CITTÀ reading concerto degli **Angeli alle fermate** accompagnati da **Compagnia D'Arte Drummatica**.

.....

ORE 20:30 - PRENDERE IL VENTO - reading musicale del gruppo **Extravagantis**. Letture per voci soliste e coro, sul tema della pericolosità ma della necessità di credere (ancora e sempre) di poter volare, di materiali vari (poesia, narrativa, teatro).

Con: Laura Bittoni, Serena Camaggi, Lisa Cenosi, Alberto Dal Prato, Adriano Dallea, Marina Mazzolani, Irene Pierluca, Sabrina Santandrea, Annalisa Testa. Musica di Maurizio Piancastelli.

.....

Creativi 108, via Olmetola 17

10 luglio

ORE 19:00 - APERICENA a cura dell'associazione con offerta libera.

.....

ORE 20:30 - PER FARE UN PRATO CI VUOLE UN'APE, UN TRIFOGLIO
E... Spettacolo di parole e musica di e con **Barbara Baldini**
Organetto diatonico: **Valentina Nanni**.

*Poesie, racconti, storielle
e filastrocche, per fare un prato
e se le api sono poche
i sogni possono bastare.*
(da E. Dickinson)





Parco San Pellegrino

via di Casaglia 39

accesso pedonale al parco



8 luglio



ORE 19:30 - INAUGURAZIONE

DEL NUOVO SPAZIO CON APERICENA AL TRAMONTO a offerta libera o tessera prepagata.

ORE 20:30 -CAFÉ CONCERTO DI GUIDO SODO

Café Concerto

Viaggio musicale, esotico, sentimentale e olfattivo intorno al chicco scuro.

Il caffè ha guadagnato un posto particolare nella medicina, nella religione, nella pittura, nella poesia e nella musica, nell'arte e nell'amore.

Café Concerto raccoglie i suoni e le voci di un caffè affollato, esattamente come lì si ascoltano sovrapposti e contrapposti: rauchi, flautati, leggeri o disperati, innocenti e torbidi. Linguaggi mescolati, proprio come accade nei bar.

Ascolteremo grandi classici miscelati a citazioni dalla pubblicità, proverbi, celebri battute del cinema, filastrocche infantili; anche queste "voci" consuete dei caffè di oggi.

Interpreti: **Gloria Moretti**, canto; **Guido Sodo**, canto e chitarra.



13 luglio

ORE 17:30 - LABORATORI POMERIDIANI PER ADULTI E BAMBINI E FESTA DI CHIUSURA DEL FESTIVAL CON APERICENA AL TRAMONTO a offerta libera o tessera prepagata.

INGRESSI, PRENOTAZIONI E TESSERE PREPAGATE

Tutte le iniziative sono a ingresso gratuito con offerta libera, ad esclusione di: LIBRESCHI - Invito in condominio con delitto - Buio pesto al basilico.

Per questi eventi, a prenotazione obbligatoria, è richiesta una tessera prepagata acquistabile durante le serate del festival, utilizzabile anche per i buffet al Parco San Pellegrino.

Lo spettacolo di Ailuros - I'm the passenger è a partecipazione gratuita con prenotazione obbligatoria.

Prenotazioni al 349 2326905, nei giorni feriali dalle 10:30 alle 17:00

Organizzazione: Teatro dei Mignoli - Angeli alle fermate

Direzione artistica e progetto: Mirco Alboresi

Organizzazione generale: Arianna Bartolucci - Mirco Alboresi

Organizzazione locale: Marco Ali, Giuliano Amadesi, Simona Barilari, Debora Binci, Elisabetta Callo, Andrea Filippini, Arianna Bartolucci, Mavi Gianni, Denise Gnudi, Gabriella Lippi, Loredana Petazzoni, Mara Silvestri

Curatrice sezione musicale: Rita Mengoli

Comunicazione, foto e video: Agata Caruso

Grafica e impaginazione: Argento e China

Tecnici: Mario Martignoni, Stefano Peloso

Don Chisciotte: Lorenzo Bonaiuti

Sancio Panza: Andrea Zacheo

www.laculturaincondominio.blogspot.it

www.angeliallefermate.it

Nella foto di copertina: Riccardo e Leonardo

CON IL CONTRIBUTO DI



COMUNE DI BOLOGNA
Quartiere Porto



COMUNE DI BOLOGNA
Quartiere Navile



COMUNE DI BOLOGNA
Quartiere San Donato



COMUNE DI BOLOGNA
Quartiere Savena



COMUNE DI BOLOGNA
Quartiere Borgo Panigale



COMUNE DI BOLOGNA
Quartiere San Vitale

IN COMPARTECIPAZIONE CON



PROVINCIA DI
BOLOGNA

**TEATRI
SOLIDALI**

m
ju

Provincia di Bologna
Istituzione Gian Franco Minguzzi

ES.TE.SO.
ASSTATO DEI TEATRI SOLIDALI 2011

SPONSOR



EMILBANCA
BCC CREDITO COOPERATIVO

PARTNER



arvaia
CITTADINI - COLTIVATORI - BIOLOGICI



**SERVIZIO SANITARIO REGIONALE
EMILIA - ROMAGNA**
Istituto Ortopedico Rizzoli di Bologna
Istituto di Ricovero e Cura a Carattere Scientifico



COMUNE DI BOLOGNA
Settore Servizi per l'Abitare

MEDIA PARTNER

CITTÀ DEL CAPO
RADIO METROPOLITANA



TEATRO DEI MIGNOLI

Teatro dei Mignoli

via Luigi Capuana 1 - 40132 Bologna

Info e prenotazioni: ufficiostampa@angeliallefermate.it

www.teatrodeimignoli.com